

2021년 2학기 사회복지 현장실습 오리엔테이션

수원과학대학교 사회복지과
이 은 진 교수

사회복지 현장실습이 중요한 이유



- ❖ 사회복지 실천현장을 실제 경험할 수 기회
- ❖ 사회복지사로서의 실천 경험할 수 있는 기회
- ❖ 학교에서 배운 것을 실제 적용해 볼 수 있는 기회
- ❖ 자신에게 맞는 분야를 탐색할 수 있는 기회
- ❖ 자신에 대한 이해를 돕는 기회

사회복지현장실습 **진행과정**

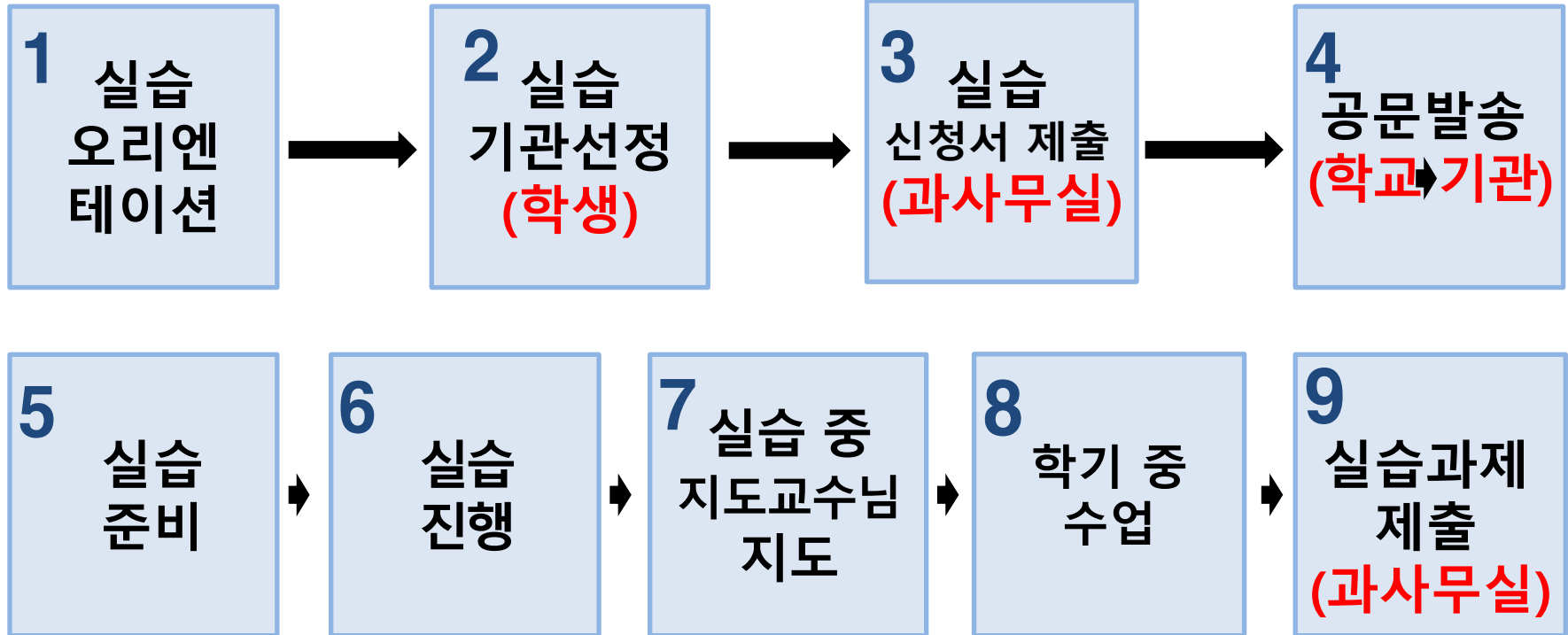

1. 실습 오리엔테이션



1. 실습 기간

학기	실습기간	세부내용	
2021년 하계 학기 (방학 중 실습)	6월23일(수)~8월21일(토)	주5회	토요일 실습가능
2021년 2학기 (학기 중 실습)	8월23일(월)~11월27일(토)	주1회 이상	(일요일 실습금지)

2. 실습 시간 확인

- 실습시간 : 총 **160시간(120시간)** 이상 (1일 8시간, 15일 이상)
- 점심시간은 실습시간에 포함되지 않음. **(단, 식사 지도인 경우에는 포함)**

1. 실습 오리엔테이션



□ 사회복지현장실습 운영

- (기관실습시간) 자격증 취득을 위해 필요한 전체 이수시간 중 **80시간(2주)**은 기존과 같이 사회복지현장에서 **직접실습**으로 이수
 - 다만, 나머지 **40시간 이상 또는 80시간 이상**은 교육부 방침과 동일하게 **간접실습*** 방식으로 기관실습 대체운영 가능

* (간접실습) 특강 · 모의수업, 온라인 수업발표 · 피드백, 수업동영상 참관, 과제 등
(교육부 학교현장실습 운영 안내, 3.24.)

구분	현행 규정	기준 완화에 따른 현장실습 이수 인정 내용
20.1.1. 현재 재학생	■ 120시간 이상	■ 직접실습 80시간 + 간접실습 40시간 * (대상자) 2020.1.1.을 기준으로 사회복지관련 교과목 ¹⁾ 의 전부 또는 일부를 이수했거나 수강하고 있는 사람
20.1.1. 이후 신입생	■ 160시간 이상	■ 직접실습 80시간 + 간접실습 80시간
방식	■ 사회복지 현장에서 직접실습	■ (직접실습) 2주 80시간 현장 직접 실습 ■ (간접실습) 직접실습 시간을 제외한 40시간 또는 80시간 이상을 교육기관 내 간접 실습으로 운영 가능

- (지도인원) 실습지도자 1명이 동시 지도할 수 있는 학생수 5명을 **10명 이내**로 완화

1. 실습 오리엔테이션



3. 간접 실습이란?

- ❖ 실습 기관의 직접 실습이 160시간(120시간) 미만인 경우
- ❖ **80시간** (2020년 3월 이후 신입생)/**40시간** (2020.1.재학생)
- ❖ 대학에서 제시한 영상교육 이수
[안내자료]를 학과 홈페이지에 게시 예정
- ❖ 교육이수 기한: 2021년 10월 31일

1. 실습 오리엔테이션



2. 사이버교육 콘텐츠 지원

이에, 한국사회복지교육협의회는
한국보건복지인력개발원과 함께
학생들을 대상으로 교육기관에서
간접실습 40시간을 진행할 수 있도록
사이버교육 콘텐츠를 지원하게 되었습니다.

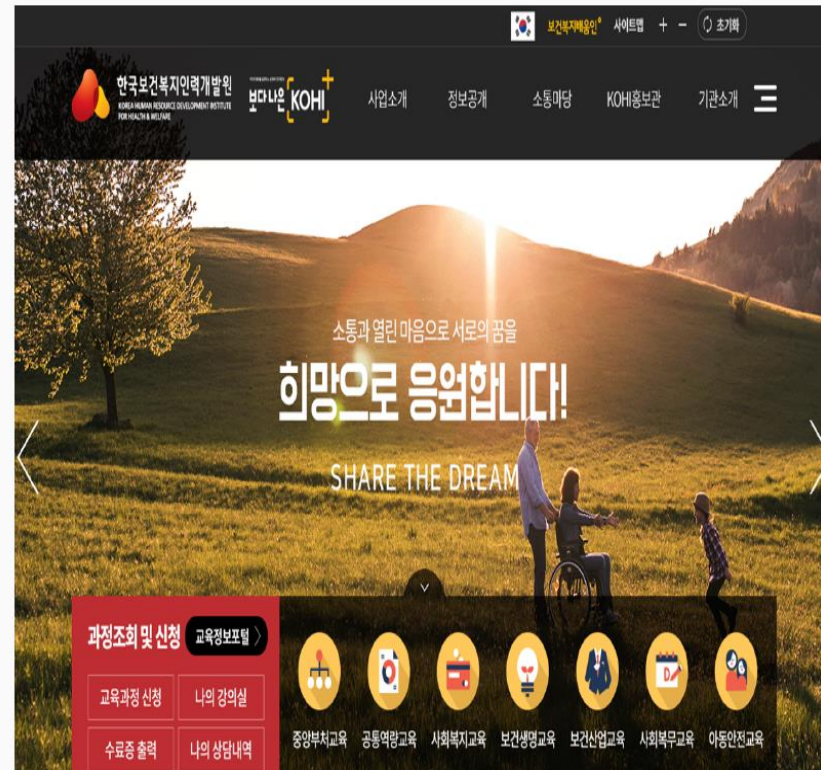

2. 실습 기관 선정(학생)



1) 한국사회복지사협회 홈페이지

구인정보<현장실습<실습생 모집 게시판<바로 가기

NAVER 카페 | 가입카페 | 새글 | 내소식 | 채팅 | 로그인

Café

사회복지현장실습 실습생 모집 게시판

https://cafe.naver.com/licpt

검색

★ 카페정보 나의활동

매니저 한국사회... since 2021.03.09. 카페소개

새싹5단계 743 초대하기

★ 즐겨찾는 멤버 2명

☑ 게시판 구독수 1회

☑ 우리카페앱 수 0회

주제 교육 > 직업교육

카페 가입하기

카페 채팅

이벤트 #하루한끼 공유하고 식사상품권 받자! 우리집 한끼 노하우를 이웃들에 공유해주세요 자세히>

전체글보기 더보기 >

공지	카페 이용 전 반드시 읽어주세요!	한국사회복지사...	2021.03.25.	1,607
공지	(21년 5월 10일 기준) 사회복지현장실습기관 선정 현황	한국사회복지사...	2021.03.11.	8,224
	▪ [동대문구] 장안종합사회복지관 2021년 하계방학 현장실습 참여자 모집	장안종합사회복...	2021.05.18.	270
	▪ [서초구] 사랑의복지관 2021년 여름방학 사회복지 실습생 모집	사랑의복지관	2021.05.18.	276
	▪ [인천/남동구] 성산종합사회복지관 2021년 하계방학 사회복지현장실습생 모집 안내	성산종합사회복...	2021.05.18.	193
	▪ [인천광역시시각장애인복지관] 2021년도 하계방학 중 사회복지현장실습생 모집안내	yoyo207	2021.05.17.	219
	▪ [강남구] 청음복지관 2021년 하계 사회복지현장실습생 모집	청음복지관	2021.05.17.	385

2. 실습 기관 선정(학생)



2) 복지넷 홈페이지



사회복지 일자리 문화나눔 SSN교육 알림·소식 한국사회복지협의회



사회복지 정보를 함께 나누는
사회복지포털, 복지넷



홈 > 일자리 > 사회복지실습모집

일자리

사회복지실습모집

구인정보

구직정보

자료실

사회복지실습모집

제목



번호	제목	작성자	작성일	조회수
공지	(필독) 사회복지현장실습 기관실습 실시기관 선정 현황	복지넷	2021-01-07	11320
공지	실습정보를 올릴때는 제목에 반드시 `지역(예:서울-중구 등)/자격/기간`을 명...	복지넷	2007-11-13	6910
13782	2021년 하계 사회복지현장실습생 모집 안내(충청북도장애인종합복지관) NEW	김창수	2021-05-18	92
13781	(경남-창원) 아동양육시설 영신원 하계 사회복지 실습생 모집 공고 NEW	영신원	2021-05-18	31

2. 실습 기관 선정(학생)



3) 2017-2020년 수원과학대학교 실습기관

[실습기관 목록]을 학과 홈페이지에 게시

4) 수원과학대학교 사회복지과 가족회사

[가족회사 목록]과 [모집공고]를 학과 홈페이지에 게시

❖ 실습 기관 선정 기한: 2021년 6월 11일(금)

2. 실습 기관 선정(학생)



2021년 화성시나래울종합사회복지관 하계사회복지현장실습생 모집

화성시나래울종합사회복지관에서는 전문 사회복지실천능력을 갖추기 위한 예비사회복지사를 교육, 훈련하고자 2021년 하계 사회복지현장실습생을 모집합니다.

세부 모집 일정을 확인하신 후 신청서 작성해주시길 바랍니다.

1. 실습기간 : 2021.7.12.(월)~2021.8.6.(금) 09:00~18:00 / 총 160시간

(2021하계실습은 코로나19 방역수칙을 준수하여 160시간 진행하며 80시간, 120시간은 진행하지 않습니다)

2. 실습대상

- 사회복지학과 및 관련학과(청소년, 아동복지, 가족복지, 재활학과) 재학중인 자

- 사회복지사 자격시험 필수교과목 중 6과목 이상 이수자(2021년 1학기말 기준)

: 사회복지개론, 인간행동과사회환경, 사회복지행정론, 사회복지정책론, 지역사회복지론, 사회복지실천론, 사회복지실천기술론, 사회복지 법제론, 사회복지조사론 중 6과목 이상

- 지역사회복지에 열정을 가지고 현장에 관심이 있는 예비사회복지사

- ✓ **실습 대상 확인 필수 예) 이수과목**
- ✓ **제출 서류를 작성하여 기한내에 제출**

3. 실습신청서 제출(과사무실)



- ※ 실습기관 확정시 학과 홈페이지 [현장실습]에서 [신청서] 다운로드
- ※ 1부 작성하여 학과사무실(hyky910@ssc.ac.kr)로 제출

수원과학대학교사회복지과
SUWON SCIENCE COLLEGE

학과소개 교육과정 자격증정보 취업정보

행복을 함께 나누어 가집니다
SOCIAL WELFARE DEPARTMENT

PLACEMENT
현장실습

- > 실습지침
- > 실습기관소개
- > 실습자료실

031-350-2389
학과사무실

실습자료실

작성일 : 19-12-27 15:57

2020학년도 사회복지 실습 신청 서류

글쓰기 : 최고관...

- 2020 현장실습 평가서.hwp (64.0K) [5] DATE : 2019-12-27 15:57:17
- 2020 실습생 프로파일.hwp (29.5K) [1] DATE : 2019-12-27 15:57:17
- 2020 사회복지현장실습신청서.hwp (61.0K) [1] DATE : 2019-12-27 15:57:17
- 사회복지현장실습일지(제본용 양식).hwp (110.5K) [4] DATE : 2019-12-27 15:57:17
- 2020 사회복지현장실습신청서.hwp (120.5K) [1] DATE : 2019-12-27 16:07:11
- 2020 현장실습확인서.hwp (318.5K) [3] DATE : 2020-01-02 16:09:35

2018-2 사회복지현장실습 신청서 [학교제출용]

신청서, 사회복지현장실습확인서, 사회복지현장실습일지양식, 지참서, ...
(www.ssc.ac.kr->현장실습->실습자료실)에서도 다운로드 가능함

실습기관명 :	고유번호 또는 사업자등록번호	실습기관등록번호
주 소 :		
기관장(시절장) :	실습지도자	
부서명 :	성명 :	
전화번호 :	FAX 번호(필수) :	
홈페이지 :	실습기관 계좌번호(은행)	예금주
실습기간 : ... (20년 월 일 ~ 20년 월 일)		
실습시간 : 총 시간 (매주 ... 요일부터 ~ 요일까지, 1일 시간)		

번호	학번	반	성명	성별
1. 학번 :	반 : A,B,C,D,E	성명 :	성별 (남, 여)	
주소 :				
집전화번호 :	핸드폰 :			
2. 학번 :	반 : A,B,C,D,E	성명 :	성별 (남, 여)	
주소 :				
집전화번호 :	핸드폰 :			
3. 학번 :	반 : A,B,C,D,E	성명 :	성별 (남, 여)	
주소 :				
집전화번호 :	핸드폰 :			
4. 학번 :	반 : A,B,C,D,E	성명 :	성별 (남, 여)	
주소 :				
집전화번호 :	핸드폰 :			
5. 학번 :	반 : A,B,C,D,E	성명 :	성별 (남, 여)	
주소 :				
집전화번호 :	핸드폰 :			

2018년 월 일
지도교수 확인 : (인)

< 사회복지현장실습 기준 >

- 실습기관 : 법 제2조제1호에 따른 사회복지사업과 관련된 법인시설, 기관 및 단체를 한다.
- 실습지도자 : 사회복지사 1급 자격증을 소지한 자로서 5년 이상 또는 사회복지사 2급 자격증을 소지한 자로서 5년 이상 사회복지사업의 실무경험이 있는 자가 실습을 지도하여야 한다.

4. 공문 발송(학교⇒실습기관)





수원과학대학교

수신자 동두천 노인복지관
(경유)

제 목 2018년도 2학기 사회복지현장실습 의뢰

1. 사회복지 종전을 위해 항상 수고가 많으신 귀 기관의 무궁한 발전을 기원합니다.

2. 본 대학 사회복지과에서는 사회복지 실천능력 향상을 위해 귀 기관에 다음과 같이 사회복지 현장실습을 의뢰하오니 지도하여 주시면 감사하겠습니다.

1) 실습생명단 :

실습기간	학 번	성명	반	성별	주 소	전화번호	비고
2018학년도 2학기 (120시간 이상) 2018.06.27.~ 2018.07.14.	201632021	박이빈	A	여	경기도 포천시 소흘읍 하북로 000호	010-0000-0000	

< 사회복지현장실습 기준 >

- 실습기관 : 법 제2조제1호에 따른 사회복지사업과 관련된 법인시설, 기관 및 단체를 한다.
- 실습지도자 : 사회복지사 1급 자격증을 소지한 자로서 8년 이상 또는 사회복지사 2급 자격증을 소지한 자로서 6년 이상 사회복지사업의 실무경험이 있는 자가 실습을 지도하여야 한다.
- 실습시간 : 현장실습시간을 120시간 이상으로 한다.

2) 지 도 교 수 : 전선복 교수(031-350-2454, 010-0000-0000)
3) F A X : 031) 350-2091. 끝.

사 회 복 지 과 학 과 장

협조자
시행 사회복지과 - (2016.06.08.) 접수 - ()

※ 실습이 확정된 실습기관
으로 **[실습 의뢰 공문]**을
발송할 예정

※ 실습생에게도 공문을
발송할 예정이니,
함께 실습하는 학생이
있는지 확인할 것

5. 실습 준비



1) 현장실습 협약서(2부)

-> 실습 첫날 실습 기관에 제출하여 기관직인 날인 후
기관과 학교에 각 1부 제출

2) 현장실습 만족도조사 (학생용, 실습기관용)

❖ [협약서], [현장실습 만족도조사] 제출기한: 9월 1일(수)

6. 실습 진행



1. 과제물 양식은 기관 양식을 따름.
 - 필요시 학교 홈페이지에 게시된 **[사회복지 현장실습 서식(학교용)]**을 활용 가능
 - 실습 과제 작성을 위해 **[과제 작성 참조자료]**을 참고

2. 실습비 납부: 각자 실습 기관에 실습비를 납부할 것

7. 실습 중 지도교수님 지도



❖ 실습 지도교수님

A반: 김혜영 교수님

B반: 신인순 교수님

C반: 홍나미 교수님



1. 실습 중 유선 또는 기관 방문 지도
2. 실습 중 문제상황 발생시 즉시 보고(예, 실습중단 고민)

8. 학기 중 수업



1. 담당 실습지도 교수님 과목 수강신청

2. 15주 30시간 이수(강의계획서 참조)

- ❖ 1주: 실습 오리엔테이션(5/20)
- ❖ 2주-7주: **대면 수업(실습 기관 분석 및 소감 발표)**
- ❖ 8주: 중간고사(지도교수 과제 검토 후 개별 피드백)
- ❖ 9주-14주: **영상 수업(LMS 업로드)**
- ❖ 15주: 기말고사(지도교수 과제 검토 후 개별 피드백)

9. 실습 과제 제출



시기	주체	과제명	내용	방법
실습후	학생	1. 현장실습출석부	출퇴근 시간 기록, 퇴근 시 실습생과 실습지도자가 확인 지각, 조퇴, 결근 시 사유를 함께 기록 (기관 양식)	담당교수께 원본 또는 사본을 폴제본하여 제출
		2. 실습계획서	실습기관에서 제공하는 실습계획서 첨부	
		3. 실습일지	실습일지 매일 작성 (워드 작성), 수퍼비전 매일 작성 (수기 또는 워드 작성) (기관 양식 우선)	
		4. 기관분석보고서	실습초기단계에 기관사업 내용 정리 (기관 양식 우선)	
		5. 실습 종 결 평 가 서	실습 내용에 대한 종합평가 작성 (기관 양식 우선)	
		6. 현장실습 만족도 조사 (학생용)	학과 홈페이지 참조	
	기관	실습생평가서	실습 수행에 대한 기관 평가 (★성적)	기관이 학교로 반드시 원본 우편제출
		사회복지현장 실습확인서	실습 수행에 대한 기관 확인 (★사회복지사 2급자격증 신청 시 필요)	

❖ 현장실습 협약서, 현장실습 만족도조사 (실습기관용) 제출

9. 실습 과제 제출



**사회복지사 2급 자격증
신청 시 반드시 필요 !!**

※ 실습완료 후,
[실습생 평가서]와 [사회복지
현장실습 확인서]를 실습기관
에서 학교로 **등기 발송**
(실습종료 후 1달 이내.
학기 중 실습은 12월 3일까지)

(실습지도자 서명 및 기관 직인 날인
된 원본 제출)

<2021.04.15.개정>

사회복지 현장실습 확인서

[] 신규발급, [] 재발급 (인)

실습생 인적사항	성명		생년월일	※ 「주민등록번호」 앞자리 6자리를 기재 바랍니다	
	휴대전화번호		학 교 명	※ 현재 소속된 학교명을 기재 바랍니다.	
실습기관 및 실습지도자	실습기관명		실습기관 관리번호	※ 실습기관 설정 시 부여된 등록번호 기재	
	기관 주소	※ 「도로명 주소」로 기재해 주세요		전화번호	
	실습 지도자명	※ 실습생의 실습을 지도한 지도자명 기재		사회복지사자격번호 (취득일자)	제 - 호 ()
실습기간	실습 기간	20 년 월 일 ~ 20 년 월 일			
	실습 시간	총 시간 (총 회, 1일 평균 시간)			

실습기관은 「사회복지사업법 시행규칙」 제3조 [별표1]의 규정에 따라 자격요건을 갖춘 실습기관과 실습지도자에 의해 기관 실습을 진행하였으며, 상기 실습생이 위와 같이 기관실습을 하였음을 확인합니다.

20 년 월 일

기관실습 지도자 : (서명 또는 인) 기관실습 실시기관 : (직인)

교육기관 및 세미나교수	교육기관 유형	[] 오프라인 / [] 온라인	교육기관명	※ 실습세미나 교육기관명을 기재 바랍니다.	
	실습세미나 교수명		학 과 명		
	실습세미나 교수 취득학위 (사회복지학 또는 사회복지학)	[] 학사, [] 석사, [] 박사	교육기관 전화번호		
실습세미나	실습세미나 기간	20 년 월 일 ~ 20 년 월 일			
	실습세미나 횟수(시간)	총 회 (시간)	대면방식 세미나 횟수(시간)	총 회 (시간)	

교육기관은 「사회복지사업법 시행규칙」 제3조 [별표1]의 규정에 따라 자격요건을 갖춘 실습세미나 지도교수에 의해 실습세미나를 진행하였으며, 상기 실습생은 위와 같이 실습세미나를 이수하였음을 확인합니다.

20 년 월 일

실습세미나 교수 : (서명 또는 인) 학 과 장 : (직인)

한국사회복지사협회장 귀하

제발급 사유	※ 사회복지 현장실습 확인서 재발급 시 재발급 사유 기재 바랍니다.
--------	---------------------------------------

[사회복지현장실습에 관한 기관 - 사회복지사업법 시행규칙(별표1) 사회복지관련 교과목(제3조 관련)]

① 기관실습 실시기관 : 보건복지부장관으로부터 인정된 사회복지사업법 제41조 제1항에 따라, 실습 또는 견학
② 기관실습 지도자 : 사회복지사 1급 자격증을 취득한 이후 3년 이상 또는 사회복지사 2급 자격증을 취득한 이후 6년 이상 사회복지사업의 실무경험이 있는 자로 기관장인이 실시하는 연도의 전년도에 8시간 이상의 보수교육을 받은 자
③ 기관실습 시간 : 180시간 이상으로 한다(단, 시행일 2020.1.1. 기준일 2019.12.31. 사회복지학 전공교과목과 사회복지관련 교과목의 경우 또는 일부 이수하였거나 수탁교과목으로 인정받은 120시간 이상)
④ 실습세미나 : 1회당 2시간 이상의 실습세미나를 총 18회 이상 실시하여, 점포를 방문하여 이론과 온라인 교육을 실시하는 교양기관의 실습세미나에는 대한 복지학 세미나가 총 3회 이상 포함되어야 하며 한 세미나에 참여하는 학생 수는 30명 이내일 것
⑤ 실습세미나 교수 : 학사, 석사 또는 박사 학위 중 2개 이상의 학위를 사회복지학 또는 사회복지학 전공으로 취득한 사람으로서 3년 이상의 사회복지학 교육경력 또는 3년 이상의 사회복지사업 실무경험이 있는 교수가 지도할 것
※ 법정이 정한 상기 기준은 모두 충족해야 하며, 미충족시 사회복지사자격증을 교부할 수 없습니다.

Q & A

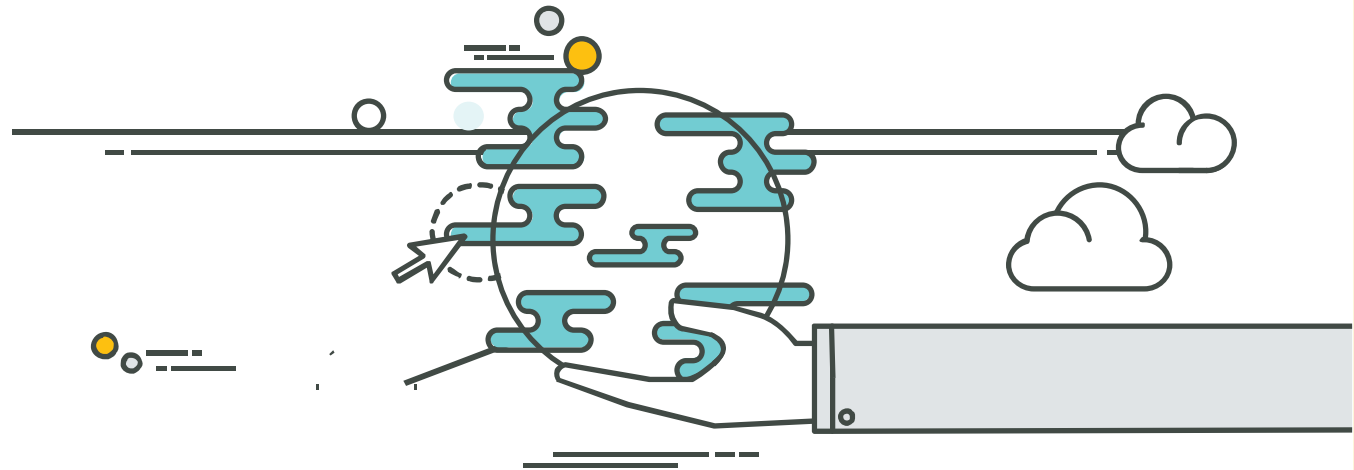



실습생에게 바란다?



이은진님은 😊 감사해요.

1일 • 🌐

사회복지현장에서 근무하시는 선생님들께 여쭙습니다.



제가 근무하고 있는 수원과학대학교 사회복지학과에서는 이번주 목요일에

📍 사회복지현장실습 오리엔테이션 📍을 진행할 예정입니다.

👉 실습생들에게 꼭 말해주고 싶은 조언을 댓글로 남겨주세요.
준비된 예비 사회복지사로 현장에 나갈 수 있도록 잘 전달하겠습니다.

#수원과학대학교사회복지학과
#2021여름사회복지현장실습오리엔테이션
#선배사회복지사로서조언부탁드려요

사회복지학과 실습생에게
바란다.



오가연

실습을 했던 제 경험으로써 도움이 될까해서
댓글 남깁니당 교수님 ❤️

1. 실습을 진행하는 예비 사회복지사로서 적합한 복장을 갖춘다.
2. 실습 관계자분들, 실습생들 사이에서 협조적인 태도와 예절을 갖춘다.
3. 지각 및 결석이 없도록하여 실습에 차질이 없도록 한다.
4. 실습기관에서의 클라이언트 또는 기관에서 일어나는 일들은 비밀보장을 철저히 한다.
5. 수원과학대학교 사회복지학과를 대표하는 예비사회복지사로서의 태도를 잃지 않는다.

댓글 남깁니당! 사회복지학과 실습
화이팅! ✨😊✨❤️



실습생에게 바란다?



김주선

1. 비굴해지지 않는다.(실습비 낸다)
2. 부정당한 혹은 부적절한 요구를 거절한다.(개인사, 근무시간 외 사적 호출, 언어폭력)
3. 불법을 자행하는 기관은 학교에 알린다.(종교프로그램, 장부조작 등)
4. CT에게 감정이 섞인 약속을 함부로 하지 않는다.(다시 올게, 보내줄게 등)

등을 추가 합니다.

-메일과 카톡은
공손한 대화체로!
-과도한 질문 자제
-업무시간 내 연락
-코로나19 감염 주의

지도 교수님과의 대화

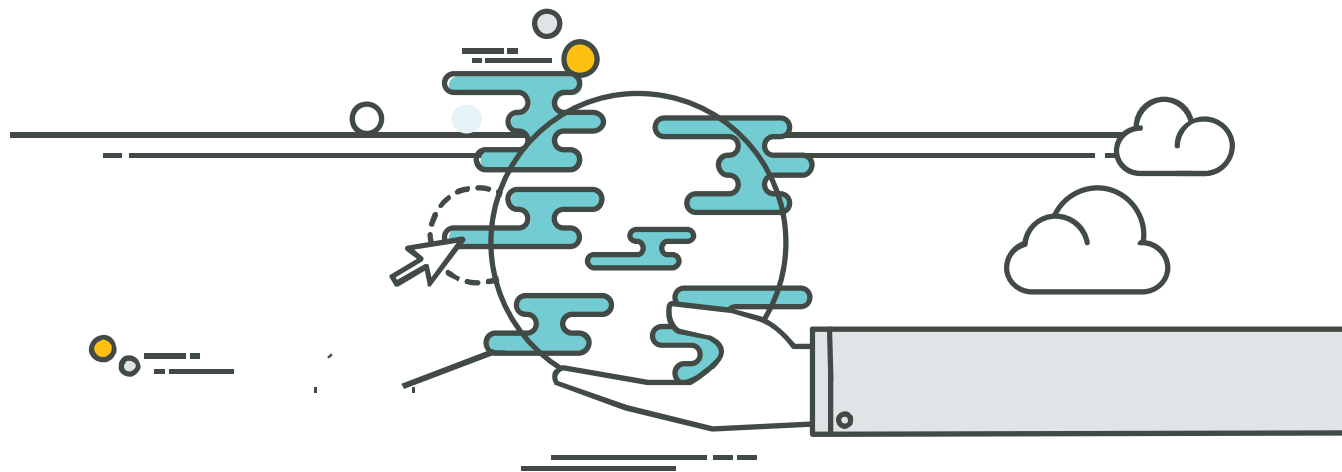

여러분들의 **현** **장** **실** **습** 을
응원합니다.

